Zápis ze 41. jednání Rady obce Velká Hleďsebe

Číslo zasedání: 2024/VIII/41
Volební období: 2022-2026

Místo konání: Schlosshotel Marienbad, Velká Hleďsebe
Datum a čas konání: 07. 08. 2024 v 17:00 hod.
Přítomní radní: Zdeněk Vršecký, Jaroslav Vaněk, Mgr. Jana Šályová, Mgr. Martina Karenovičová, Ing. Pavel Zteiskar

Omluven:
Hosté:

1) **Organizační opatření**

A) **Schválení programu**

Návrh Usnesení č. 2024/VIII/41/1A ze dne 07. 08.2024
Rada obce schvaluje navrhovaný program:

1. Organizační opatření
2. Schválení vyhlášení zadávacího řízení na akci „Velká Hleďsebe - revitalizace území bývalých kasáren Klimentov, demolice objektů č. 31, 32, 51, 52, 53 a 69“
3. Pořízení vánoční výzdoby
4. Žádost o poskytnutí dotace z rozpočtu obce Velká Hleďsebe – Domov pro seniory
5. Žádost o výpůjčku prostor - kasárna Klimentov
6. Žádost o prostory - kasárna Klimentov
7. Různé

Hlasování: *pro: 5* *proti: 0* *zdržel se: 0* ***Usnesení bylo přijato.***

B) **Organizační plnění usnesení ze 40. zasedání RO**

Návrh Usnesení č. 2024/VIII/41/1B ze dne 07. 08.2024
Rada obce bere na vědomí Organizační plnění usnesení ze 40. zasedání Rady obce dne 24.07.2024.

Hlasování: *pro: 5* *proti: 0* *zdržel se: 0* ***Usnesení bylo přijato.***

---

2) **Schválení vyhlášení zadávacího řízení na akci „Velká Hleďsebe - revitalizace území bývalých kasáren Klimentov, demolice objektů č. 31, 32, 51, 52, 53 a 69“**

Návrh Usnesení č. 2024/VIII/41/2 ze dne 07. 08.2024
Rada obce schvaluje vyhlášení zadávacího řízení na akci „Velká Hleďsebe - revitalizace území bývalých kasáren Klimentov, demolice objektů č. 31, 32, 51, 52, 53 a 69“.

Hlasování: *pro: 5* *proti: 0* *zdržel se: 0* ***Usnesení bylo přijato.***

Úkol č. 321/pro Z. Vršeckého – T: 30.8.2024

Vyhlášení zadávacího řízení.

---

3) **Pořízení vánoční výzdoby**

Návrh Usnesení č. 2024/VIII/41/3 ze dne 07. 08.2024
Rada obce schvaluje pořízení vánoční výzdoby na nové osvětlení v ulici Pohraniční stráže za cenu 129 014,- Kč vč. DPH.

Hlasování: *pro: 5* *proti: 0* *zdržel se: 0* ***Usnesení bylo přijato.***

Úkol č. 322/pro Z. Vršeckého – T: 30.8.2024

Pořízení výzdoby.

---

4) **Žádost o poskytnutí dotace z rozpočtu obce Velká Hleďsebe – Domov pro seniory**

Návrh Usnesení č. 2024/VIII/41/4 ze dne 07. 08.2024
Rada obce:
a) bere na vědomí doporučení Finančního výboru obce schválit příspěvek a schvaluje poskytnutí dotace na podporu pečovatelské služby – Domov pro seniory a dům s pečovatelskou službou Mariánské Lázně, příspěvková organizace, IČ: 00575143, Tepelská 752/22, Mariánské Lázně na rok 2024 ve výši 85 859 Kč formou veřejnoprávní smlouvy.
b) pověřuje starostu podpisem veřejnoprávní smlouvy.

Hlasování: *pro: 5* *proti: 0* *zdržel se: 0* ***Usnesení bylo přijato.***

Úkol č. 323/pro P. Zteiskara – T: 30.8.2024

Uzavření smlouvy.

Úkol č. 324/pro B. Práškovou – T: 30.8.2024

Poskytnutí dotace.

---

5) **Žádost o výpůjčku prostor - kasárna Klimentov**

Dne 29.07.2024 zažádal Secondary Group Team Soldiers, z. s. (dále jen „S.G.T.S.“) o výpůjčku budovy na st.p.č. 608 k.ú. Klimentov v areálu bývalých kasáren za účelem výcviku dne 10.08.2024.

Návrh Usnesení č. 2024/VIII/41/5 ze dne 07. 08.2024
Rada obce schvaluje spolku Secondary Group Team Soldiers, z. s. výpůjčku budovy na st.p.č. 608 k.ú. Klimentov v areálu bývalých kasáren za účelem výcviku dne 10.08.2024.

Hlasování: *pro: 5* *proti: 0* *zdržel se: 0* ***Usnesení bylo přijato.***

Úkol č. 325/pro J. Kučerovou – T: 30.8.2024

Zajištění výpůjčky.

---

6) **Žádost o prostory - kasárna Klimentov**

Dne 06.08.2024 zažádal [redacted] o pronájem prostoru dle přílohy č. 1 v areálu bývalých kasáren za účelem výcviku dne 14.09.2024. Dle přiložené mapy je nutné zvážit, zda do areálu budou moci nájemníci nebo jestli si žadatel označí/zabezpečí požadovaný prostor.

Návrh Usnesení č. 2024/VIII/41/6 ze dne 07. 08.2024
Rada obce:

a) schvaluje panu [redacted], Mar. Lázně pronájem prostoru v areálu bývalých kasáren za účelem výcviku dne 14.09.2024 dle Přílohy č. 1,
b) schvaluje nájemné ve výši 2 000 Kč.

Příloha č. 1

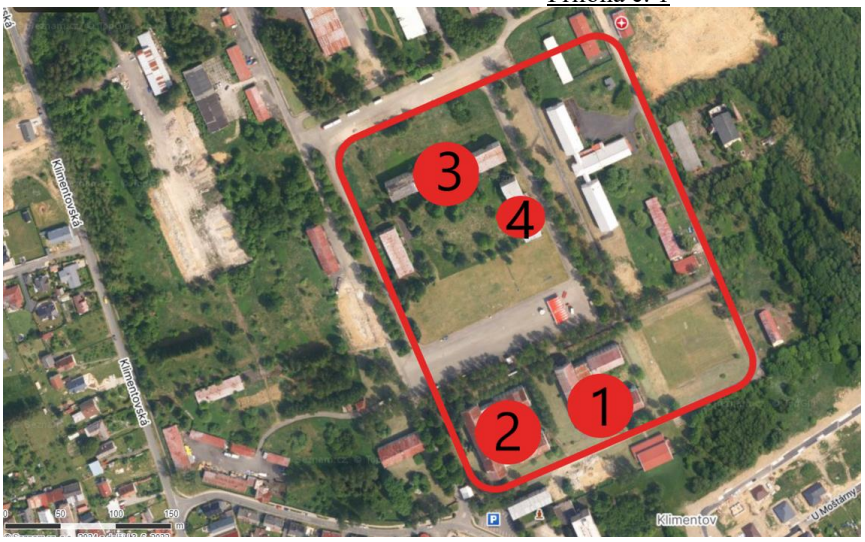

Hlasování: *pro: 5* *proti: 0* *zdržel se: 0* ***Usnesení bylo přijato.***

Úkol č. 326/pro J. Kučerovou – T: 30.8.2024

Zajištění pronájmu.

---

7) Různé

Starosta:

A) odkup části pozemku 109/141 od p. [redacted]
B) prodej p.p.č. 323/13, k.ú. Klimentov
C) oprava rybníka Knížecí

Místostarosta:

- Osvětlení cyklostezky na ul. Plzeňská

Zapsal dne 7. 8. 2024 Ing. Pavel Zteiskar
Zápis ze 41. zasedání Rady obce má 3 strany.

Ověřil:

Zdeněk Vršecký
místostarosta

Ing. Pavel Zteiskar
starosta